

#### LEGENDA: Rua Doralino Reichembach - Parte 07

- Meio Fio L = 930,00 m
- Contenção Lateral a ser Executada - 07 cm L = 930,00 m
- Sinalização Tátil Direcional e = 6,0 CM
- Área Total = 236,00 m²
- Concreto Simples e = 6,0 CM
- Área Total = 708,00m²
- Pó de Pedra e = 03 cm V = 28,32m³
- Pedra Britada e = 03 cm V = 28,32m³
- Acesso em concreto armado L = 4,50 m
- Placa - Nome de Rua (Existente)

#### Detalhe da Estrutura do Pavimento

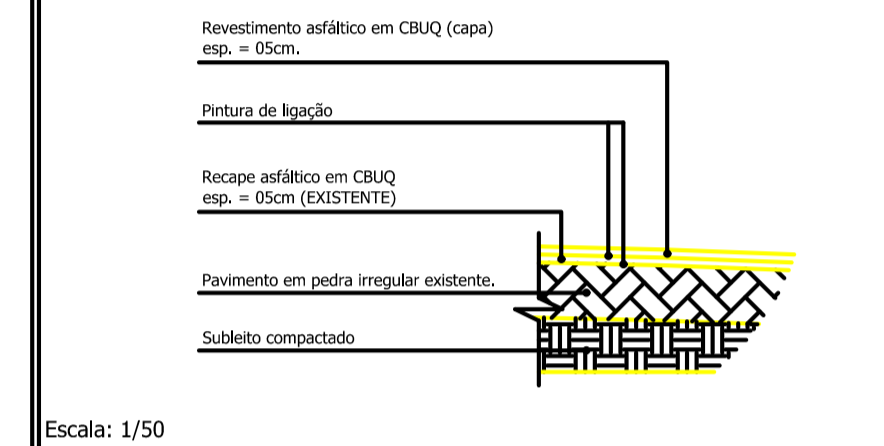

Capa e = 5,0 cm  
Área Total = 3.835,00 m²

Início do trecho 07  
25° 53' 27.99" S  
53° 15' 8.40 " O



Fonte: Google Earth

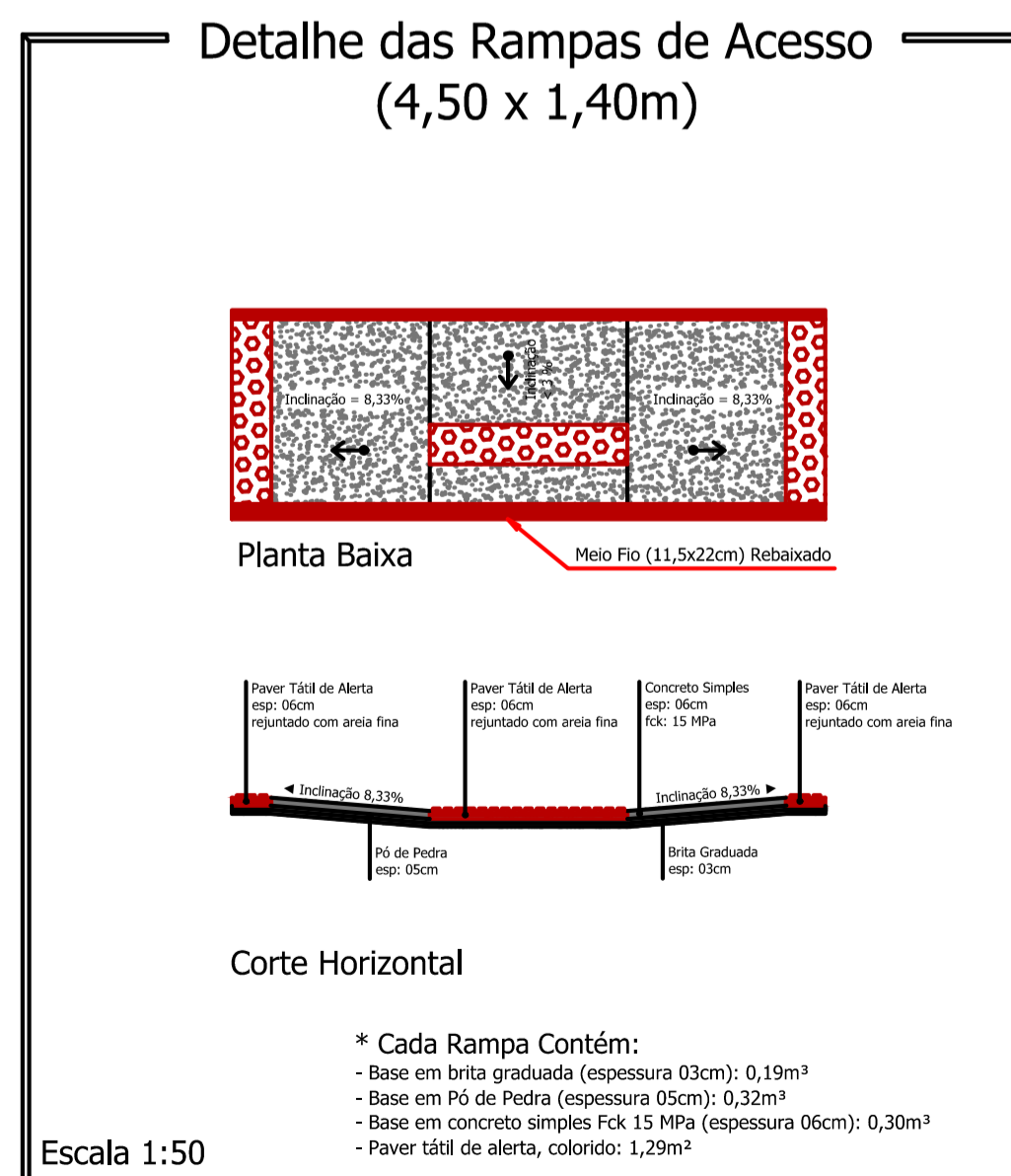
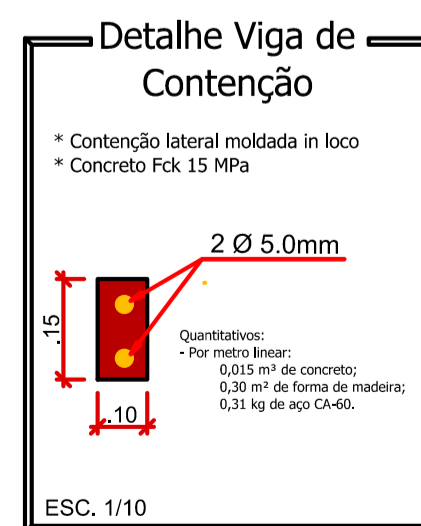
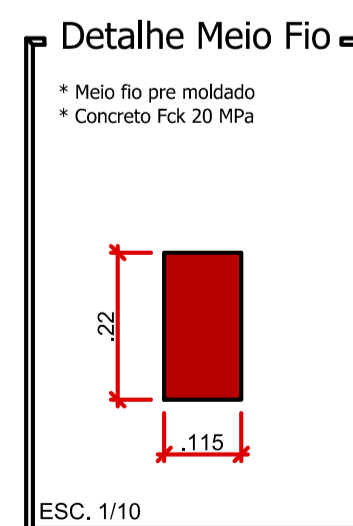
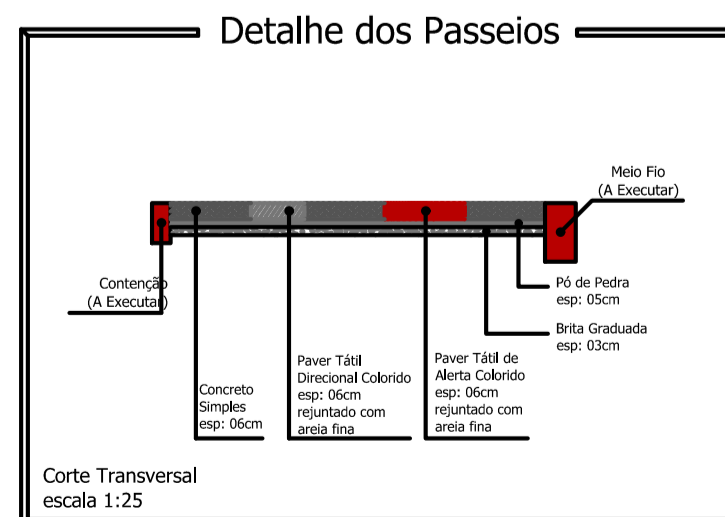
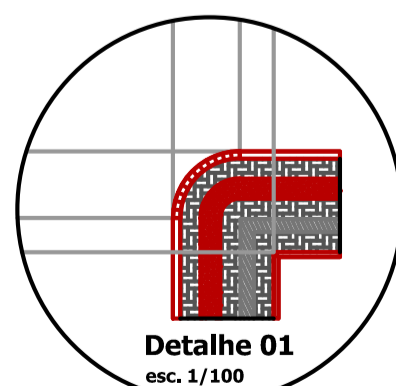

CURBOS E ANOTAÇÕES

## Rua Doralino Reichembach

PROJETO:		Recape / Construção de Passeios	ÁREA TOTAL A RECAPEAR:
PROPRIETÁRIO:		Prefeitura de Nova Esperança do Sudoeste	13.585,00 m²
CIDADE/ESTADO:		Nova Esperança do Sudoeste   Paraná	DOCUMENTO EMITIDO PARA:
RUA:		Rua Doralino Reichembach	<input type="checkbox"/> Anteprojeto
CONTEÚDO:		Planta Baixa; Detalhes	<input checked="" type="checkbox"/> Aprovação Legal
ESCALA:		Indicada	<input type="checkbox"/> Execução
DATA:		Setembro/2025	PAVIMENTAÇÃO
DESENHO:			REVISÃO:
			01
			FOLHA:
			P-07/07